

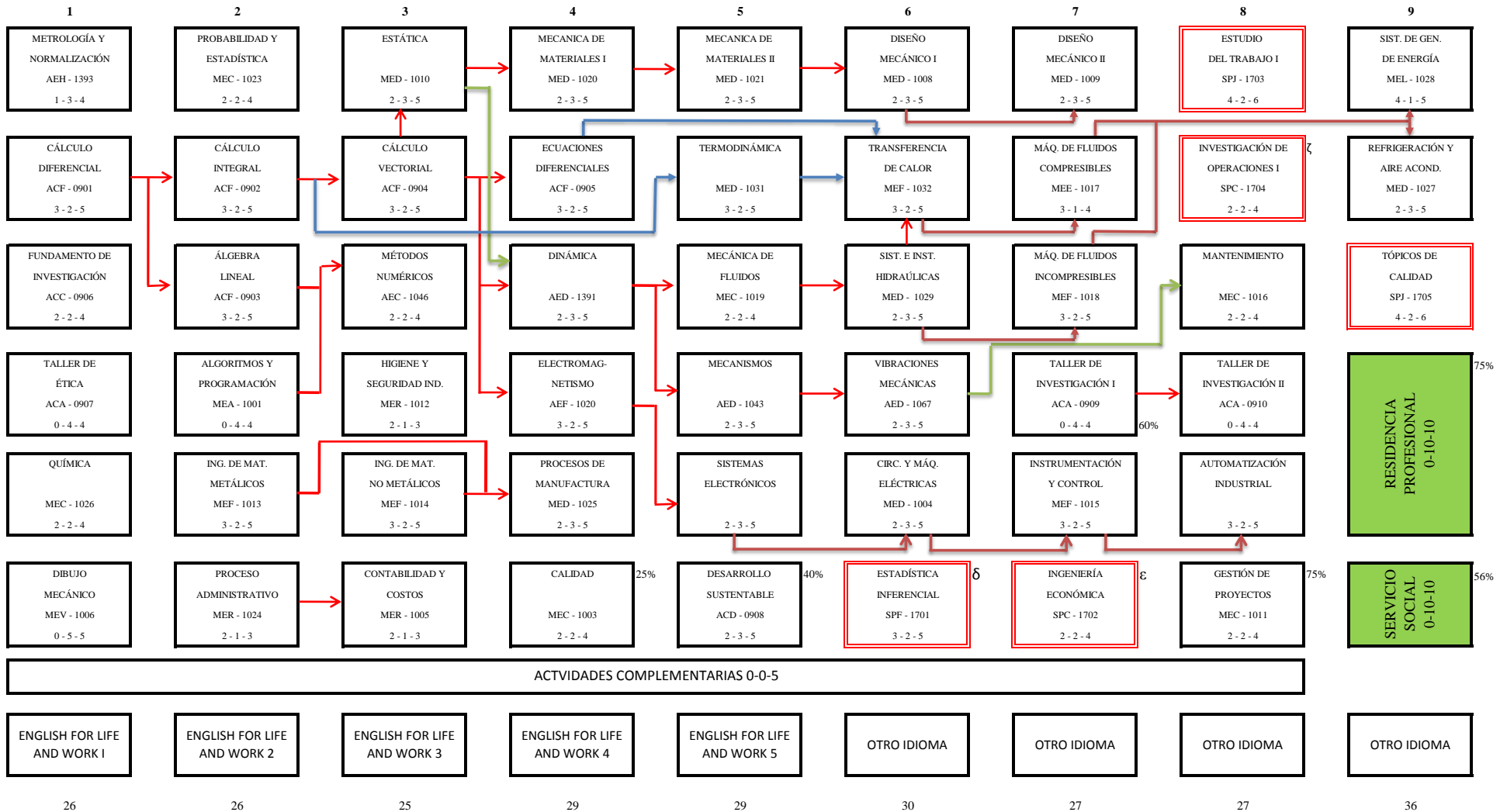

INSTITUTO TECNOLÓGICO DE CELAYA

LICENCIATURA EN INGENIERÍA MECÁNICA (IMEC - 2010 - 228)

ESPECIALIDAD: SISTEMAS DE PRODUCCIÓN INDUSTRIAL (IMEE - SPI - 2017 - 01)



OBSERVACIONES:

- a) ASIGNATURAS DE ESPECIALIDAD EN DOBLE RECUADRO
- b) ASIGNATURAS NO ACREDITADAS DEBERÁN INSCRIBIRSE EN EL SEMESTRE SIGUIENTES
- c) LA CARGA MÍNIMA PERMITIDA ES DE 20 CRÉDITOS
- d) LA CARGA MÁXIMA PERMITIDA ES DE 36 CRÉDITOS
- δ DESPUES DE PROBABILIDAD Y ESTADISTICA
- ε DESPUES DE CONTABILIDAD Y COSTOS
- ζ DESPUES DE ALGEBRA LINEAL

| | | |
|------------------------|-----|----------|
| ESTRUCTURA GENÉRICA | 210 | CRÉDITOS |
| ESPECIALIDAD | 25 | CRÉDITOS |
| RESIDENCIA PROFESIONAL | 10 | CRÉDITOS |
| SERVICIO SOCIAL | 10 | CRÉDITOS |
| OTROS | 5 | CRÉDITOS |
| TOTAL | 260 | CRÉDITOS |